

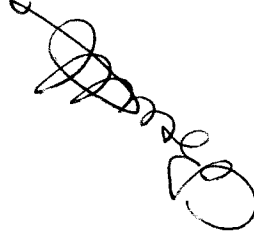

**Posteitaliane**

**Allegato 1**

## **Affari Legali Territoriali**

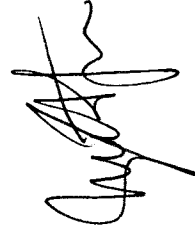

**24 febbraio 2010**

MP – RU – Organizzazione Operativa  
RUO – SOP – Micro Organizzazione e Dimensionamento

## Affari Legali Territoriali - Principali attività

Di seguito si rappresentano le principali macro-attività della funzione Affari Legali Territoriali:

MACRO - ATTIVITÀ				
1	2	3	4	5
AFFARI CONSULTIVI (PARERI)	PRE-CONTENZIOSO PENALE	PRE-CONTENZIOSO CIVILE	CONTENZIOSO	ASSISTENZA LEGALE/ CONSUNTIVAZIONE/ MONITORAGGIO
<p>Supporto legale attraverso redazione di pareri richiesti da clienti interni (es., OSC di Filiale, Account Business, RU, Real Estate) su tutte le discipline specialistiche (legislazione finanziaria, contrattualistica, ecc..)</p>	<ul style="list-style-type: none"> <li>• Monitoraggio procedimenti penali di interesse diretto/indiretto di P.I.;</li> <li>• Valutazione sull'opportunità di costituirsi parte civile, di procedere ad un'azione di recupero crediti o di archiviazione</li> </ul>	<p>Gestione in fase stra-giudiziale del recupero crediti:</p> <ul style="list-style-type: none"> <li>• da posizione contrattuale;</li> <li>• da illecito extra-contrattuale;</li> <li>• da reati;</li> <li>• da responsabilità dei dipendenti;</li> <li>• ...</li> </ul>	<p>Gestione procedimenti aperti in ambito:</p> <ul style="list-style-type: none"> <li>• giuslavoristico;</li> <li>• civile;</li> <li>• penale;</li> <li>• amministrativo;</li> <li>• postale.</li> </ul>	<ul style="list-style-type: none"> <li>• Valutazioni preliminari e assistenza legale on-demand al cliente interno;</li> <li>• Incontri per FAQ legali;</li> <li>• Approfondimenti tematici ad hoc su materie giuridiche in base a necessità specifiche riscontrate sul territorio (Filiali, DUP ....);</li> <li>• Creazione/gestione data-base / raccolta e archiviazione casistiche, aggiornamento Teleforum....</li> </ul>

Posteitaliane

Poste Italiane S.p.A. - Sede Legale e Direzione Generale: 00198 Roma, Via Nazionale, 90 - Capitale Sociale Euro 2.400.000.000 - Registro Imprese di Roma n. 01208781000 - P.I. 01208781000 - Codice Fiscale 01208781000 - Partita IVA 01208781000 - Tel. 06 4789 1111 - Fax 06 4789 1112 - E-mail: info@posteitaliane.it - Internet: www.posteitaliane.it

## Dettaglio incarichi aperti 2009

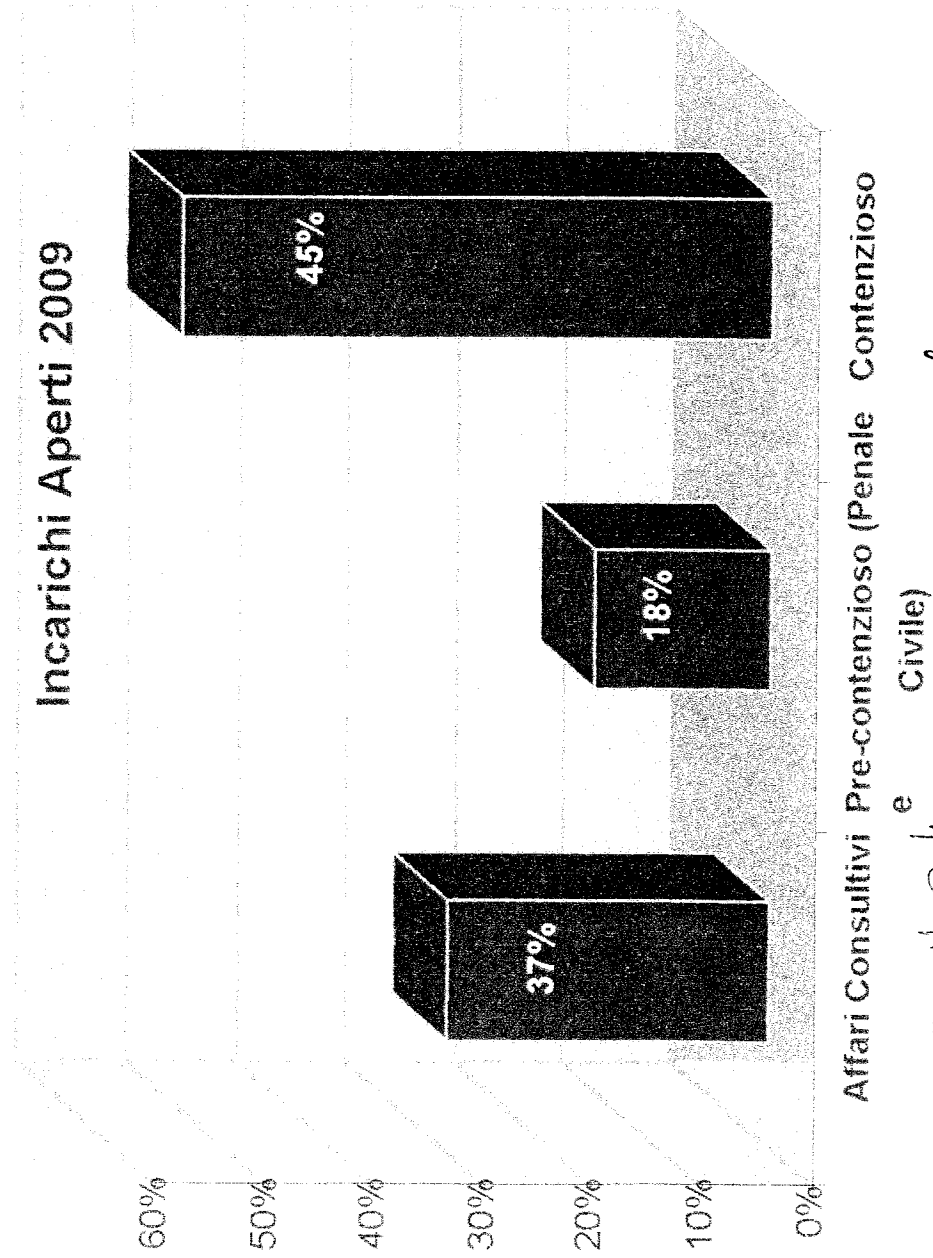

Affari Consultativi Pre-contenzioso (Penale Contenzioso e Civile)

*[Signature]*

*[Signature]*

*[Signature]*  
*[Signature]*  
*[Signature]*

**Posteitaliane**

Posteitaliane è un marchio registrato di Poste Italiane S.p.A. - Direzione Generale e Direzione Nazionale

# ConteZioso 2009, suddivisione

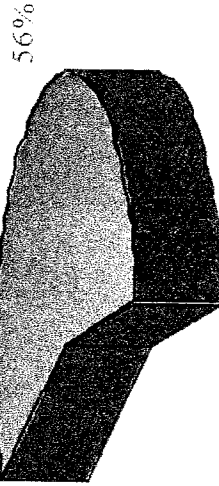
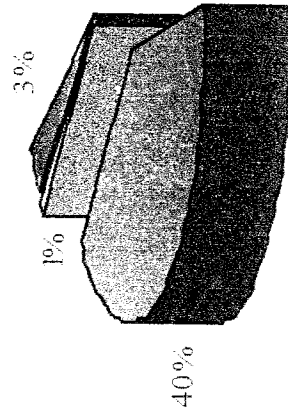

- ☒ A) LAVORO
- ☒ B) CIVILE
- ☐ C) AMMINISTRATIVO
- ☒ D) PENALE

*[Signature]*

*[Signature]*

*[Signature]*

*D. 1/3*

*[Signature]*

# Affari Legali Territoriali – As Is

Area Territoriale	Figura professionale	Nr.
Centro	Professionisti legali	17
	Specialisti e Operatori	7
	<b>CENTRO Totale</b>	<b>24</b>
Centro 1	Professionisti legali	8
	Specialisti e Operatori	7
	<b>CENTRO 1 Totale</b>	<b>15</b>
Centro Nord	Professionisti legali	8
	Specialisti e Operatori	8
	<b>CENTRO NORD Totale</b>	<b>16</b>

Area Territoriale	Figura professionale	Nr.
Lombardia	Professionisti legali	10
	Specialisti e Operatori	11
	<b>LOMBARDIA Totale</b>	<b>21</b>
Nord Est	Professionisti legali	12
	Specialisti e Operatori	12
	<b>NORD EST Totale</b>	<b>24</b>
Nord Ovest	Professionisti legali	6
	Specialisti e Operatori	10
	<b>NORD OVEST Totale</b>	<b>16</b>

Area Territoriale	Figura professionale	Nr.
Sud	Professionisti legali	19
	Specialisti e Operatori	11
	<b>SUD Totale</b>	<b>30</b>
Sud 1	Professionisti legali	11
	Specialisti e Operatori	8
	<b>SUD 1 Totale</b>	<b>19</b>
Sud 2	Professionisti legali	11
	Specialisti e Operatori	7
	<b>SUD 2 Totale</b>	<b>18</b>

102 Professionisti legali  
81 Specialisti + Operatori

TOTALE: 183

*D. Ball* *Superfina*

Fonte dati: assegnati webpers 31/12/2009

Il presente documento è riservato ai soli destinatari e non deve essere diffuso.

**Posteitaliane**

*[Handwritten signatures and initials]*

## Affari Legali Territoriali – assetto professionale

- Area Quadri
- Ruoli contrattuali: Professional Master e Professional;
- Figure di riferimento: Professional Master Area Staff e Professional Area Staff

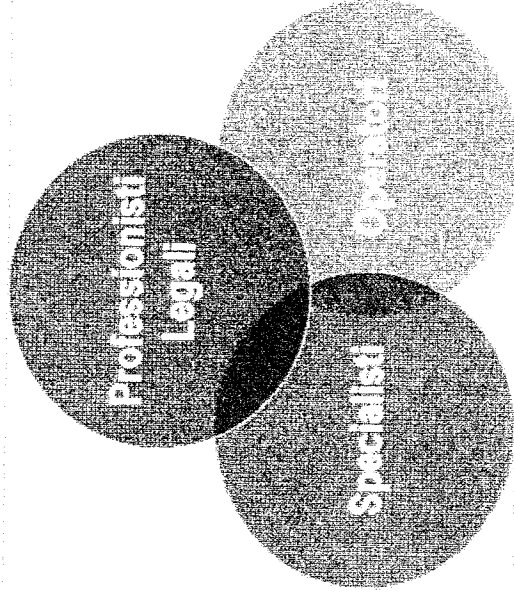

- Livello B
- Ruolo contrattuale: Specialista;
- Figura di riferimento: Specialista Staff, Specialista Legale
- Livello C
- Ruolo contrattuale: Operatore Senior;
- Figura di riferimento: Operatore Staff.

*[Handwritten signature]*  
*[Handwritten signature]*

*[Handwritten signature]*  
*[Handwritten signature]*  
*[Handwritten signature]*

## Affari Legali Territoriali – Organigramma

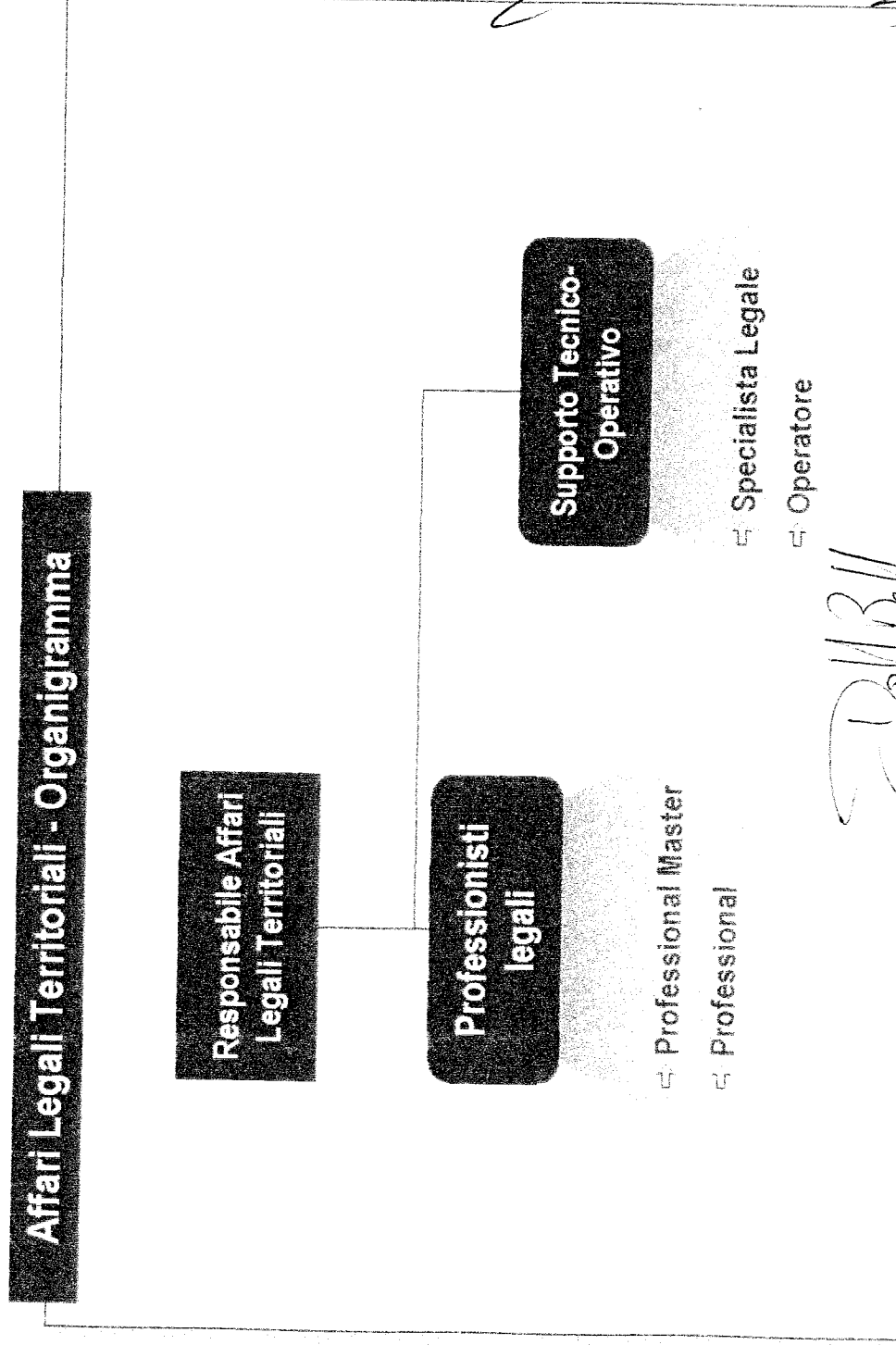

*[Handwritten signatures]*

*[Handwritten signature]*

*[Faint handwritten text]*

# Posteitaliane

## Affari Legali Territoriali – assetto professionale

### Professionisti legali

Area Quadri (ruoli contrattuali: Professional Master e Professional; figure di riferimento: Professional Master Area Staff e Professional Area Staff)

- Assicurano la formulazione di pareri, consulenza legale ed assistenza professionale alle funzioni aziendali presenti sul territorio di riferimento;
- Rappresentano l'Azienda in giudizio in relazione al mandato affidato.

### Specialisti legali

Livello B (ruolo contrattuale: Specialista; figura di riferimento: Specialista Staff, Specialista Legale)

- Effettuano la collazione e la predisposizione di atti e fascicoli di causa e collaborano nella trasmissione di dispositivi e sentenze interfacciandosi con le procure, con il cliente interno, con gli studi legali esterni e con le controparti;
- Supportano i professionisti legali effettuando ricerche di precedenti giurisprudenziali consolidati anche attraverso l'utilizzo di strumenti informatici;
- Forniscono assistenza specialistica per le pratiche di riferimento, predisponendo la documentazione necessaria ed acquisendo gli elementi istruttori nelle fasi successive;
- Nell'ambito dell'attività di pre-contenzioso civile supportano l'avvocato nella fase stragiudiziale e nelle eventuali indagini patrimoniali preventive;
- Gestiscono lo scheduling della funzione supportando il responsabile nella gestione del complesso delle attività.

### Operatori supporto legale

Livello C (ruolo contrattuale: Operatore Senior; figura di riferimento: Operatore Staff)

- Svolgono attività operative di supporto quali l'apertura del fascicolo, la classificazione e protocollo del caso, l'inserimento degli atti nel fascicolo elettronico;
- Svolgono, di norma, gli adempimenti giudiziari esterni in relazione al grado di complessità degli stessi (ad es. deposito atti);
- Gestiscono lo scadenziario ai fini del rispetto dei termini previsti dalla legge;
- Contribuiscono alla gestione dell'archivio informatico e cartaceo del contenzioso;
- Gestiscono la cassa di dislocazione e gli automezzi aziendali.

Posteitaliane